

Produktdatablad

Produkt

Mataki Halotex Roof Xtreme undertak

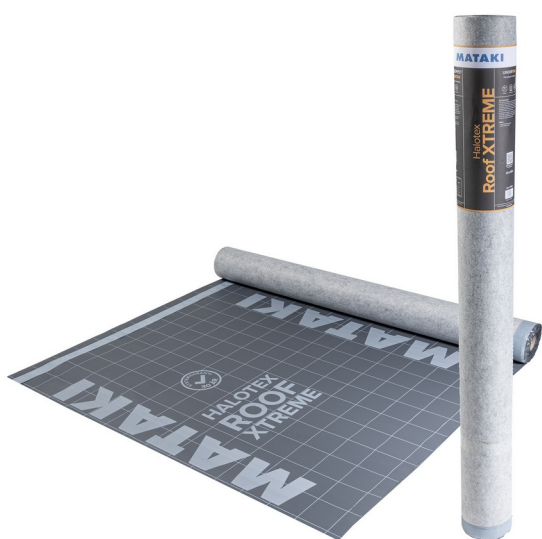

Halotex Roof Xtreme undertak er utviklet med siste teknologi for dampåpne membraner. Et gjennomtrampsikkert, robust undertak med lang levetid.

Beskrivelse

Halotex Roof Xtreme har en robust oppbygning som består av en vanntett polyuretan film som har en polyester fleece laminert til baksiden. Filten på baksiden fungerer også som kondenslager. Produktet har et integrert klebesystem (kun 1,50 x 25 m) som er både vann- og vindtett.

Halotex Roof Xtreme leveres i 2 dimensjoner.

1,50 x 25 m: Med selvklebende omlegg for horisontal montering på tvers av sperrene.

1,30 x 25 m: Uten klebing. For vertikal montering med omlegg over sperrene

Teknisk beskrivelse

| Egenskap | Verdi | Standard |
|-----------|----------------|----------|
| Bredde | 1,30 og 1,50 m | |
| Lengde | 25 m | |
| Vekt m2 | 220 gram | |
| Overflate | Polyuretan | |

| | | |
|--------------------------------|------------------------------|-----------------|
| Underside | Polyester non-woven (fleece) | |
| Sd-verdi | < 0,12 m | |
| Vannsøyle | > 4000 mm | |
| Temperaturbestandighet | -40 til +90 °C | |
| UV-Bestandighet | Maks 3 måneder | |
| Brannklasse | E | EN 13859-1:2010 |
| Kuldemykhet | -20 °C | EN 13859-1:2010 |
| Strekstyrke Langs/Tvers | 320/370 N/50 mm | EN 13859-1:2010 |
| Bruddforlengelse - Langs/Tvers | 35/45 % | EN 13859-1:2010 |
| Vanntetthet | W1 | EN 13859-1:2010 |
| Rivestyrke - Langs/Tvers | 220/200 N | EN 13859-1:2010 |

Bruksområde

Halotex Roof Xtreme er et vanntett og dampåpent forenklet undertak som kan monteres direkte på takstolene, eller på hardt underlag. Produktet egner seg både for isolerte skrå tretak eller på tak med kaldt ikke-luftet loftsrom. Kan benyttes på takfall ned til 10°. Sikker mot gjennomtramp. Mataki Halotex Roof Xtreme er også godkjent til bruk i luftespalte i forbindelse med flate tak og terrasse dekker. Se anbefaling fra leverandør av primærteking for valg av riktig undertak.

Monteringsbeskrivelse

Halotex Roof Xtreme 1,50 m bredde monteres på tvers av sperrene. Kan monteres rett på sperrene eller på taktro av f eks. rupanel. For vertikal montering (fra takfot til møne) benyttes 1,30 m bredde. Vurder alltid bruk av sløyfebånd. Ved fare for mye nedbør i byggeperioden, og ved takvinkler mellom 10° og 18° takfall skal alltid sløyfebånd benyttes.

Forbruk

1,50 x 25 m: Dekker 35 m²

1,30 x 25 m: Dekker 30 m²

Oppbevaring

Lagres tørt og unngå direkte sollys.

Gjenvinning

Produktet skal leveres til godkjent avfallsmottak der de kan energigjenvinnes

Håndtering av restavfall

Sluttproduktet skal sorteres som restavfall på byggeplass ved avhending

Referanse Byggforsk

525.102 Isolerte skrå tretak med kombinert undertak og vindsperre

525.106 Skrå tretak med kaldt loft

525.107 Skrå tretak med oppholdsrom på deler av loftet

Produktsortiment

| Produktnavn | Farge | Art.nr. | Nobbnr. |
|------------------------------|--------------|----------------|----------------|
| HALOTEX ROOF XTREME 1,30X25M | | 110376 | 52559553 |
| HALOTEX ROOF XTREME 1,5X25M | | 110363 | 55438021 |